# あなたの在宅メモ

| | |
|---|---|
| お名前 | お名前 |
| 生年月日　年　月　日　血液型　型 | 生年月日　年　月　日　血液型　型 |
| あなたの希望（医療や介護の希望など） | あなたの希望（医療や介護の希望など） |
| かかりつけ医　名称　電話 | かかりつけ医　名称　電話 |
| かかりつけ歯科医　名称　電話 | かかりつけ歯科医　名称　電話 |
| かかりつけ薬局　名称　電話 | かかりつけ薬局　名称　電話 |
| ケアマネジャー　名称　電話 | ケアマネジャー　名称　電話 |
| 名称　電話 | 名称　電話 |
| 名称　電話 | 名称　電話 |

ご住所

| | |
|---|---|
| 家族の連絡先　お名前　続柄　電話 | お名前　続柄　電話 |

最新の施設一覧などはホームページでもご覧になれます。
https://net-yui.jp/

小林市・えびの市・高原町
一般社団法人 西諸医師会

第2版 保存用

# まるごとにしもろ
# 医療と介護

いつまでも自分らしく
住み慣れた地域で安心して暮らしていくために

発行 西諸地域在宅医療介護連携推進協議会
令和３年３月改訂

このたび、平成29年3月に作成した資源マップ「まるごとにしもろ 医療と介護」の第2版 保存用を作成しました。
この資源マップは、結netにしもろWEBサイトでも閲覧することが可能になっておりますので用途にあわせてご活用ください。

## 医療・介護資源を簡単に検索

地域包括ケアシステムの広報と西諸地域の医療・介護資源を掲載しています。
市町村ごと、医療機関や介護事業所ごと、キーワードで検索など項目を絞って検索ができます。
また、アカウント登録事業所は連携窓口や空き状況などのさらに詳しい情報を見ることができます。

## 事業所の空き状況も一目瞭然

空き状況 ○ 現在 2 床空きがあります

最終更新日:2019/12/05

| | 12/26 木 | 12/27 金 | 12/28 土 | 12/29 日 |
|---|---|---|---|---|
| ショートステイゆい | ○ | 要相談 | △ | × |
| にしもろショートステイ | × | △ | ○ | × |
| ぎゅぎゅっとショートステイ | ○ | ○ | ○ | ○ |
| からくにショートステイ | ○ | △ | × | ○ |

医療・介護事業所の空き状況が検索でき、○、△、×、要相談で区別されるので一目で空き状況が分かります。空き状況のコメント欄もあるので詳細な情報も知ることができます。
ショートステイの空き状況はカレンダー形式で表示され、日にちごとの空き状況を知ることができます。

## 冊子や各種様式をダウンロード可能

これまでに作成した資源マップ（まるごとにしもろ）や入退院調整ルールブック、また、各種様式を印刷して活用することができます。

このほか、各事業所の詳しい情報の発信、研修会や医療･介護に関する情報の閲覧などができる WEB サイトになっています。アカウント登録が必要な機能もありますのでぜひご登録ください。



# 相談窓口

## 小林市

**●小林市地域包括支援センター**
所在地 小林市堤108番地1（八幡原市民総合センター内）
TEL 0984-25-0707
FAX 0984-25-0708

**●小林市西部地域包括支援センター**
所在地 小林市北西方7125番地1
TEL 0984-27-2552
FAX 0984-27-2561

**●のじり地域包括支援センター**
所在地 小林市野尻町東麓1159番地3
TEL 0984-44-2271
FAX 0984-44-2028

**●小林市役所 健康福祉部 長寿介護課**
所在地 小林市細野300番地
TEL 0984-23-1140
FAX 0984-23-4934

## えびの市

**●えびの市地域包括支援センター**
所在地 えびの市大字栗下1292番地（えびの市役所）
TEL 0984-35-1112
FAX 0984-35-0653

**●えびの市役所 健康保険課**
所在地 えびの市大字栗下1292番地
TEL 0984-35-1111
FAX 0984-35-0401

**●えびの市役所 介護保険課**
所在地 えびの市大字栗下1292番地
TEL 0984-35-1112
FAX 0984-35-0653

## 高原町

**●高原町 地域包括支援センター**
所在地 高原町大字西麓360番地1
TEL 0984-42-2581
FAX 0984-42-4550

**●総合保健福祉センターほほえみ館**
所在地 高原町大字西麓360番地1
TEL (直)0984-42-2550
FAX 0984-42-4550

次のページからは私たちのまちの医療機関、介護施設などをご紹介しています。

# 小林市（小林地区）

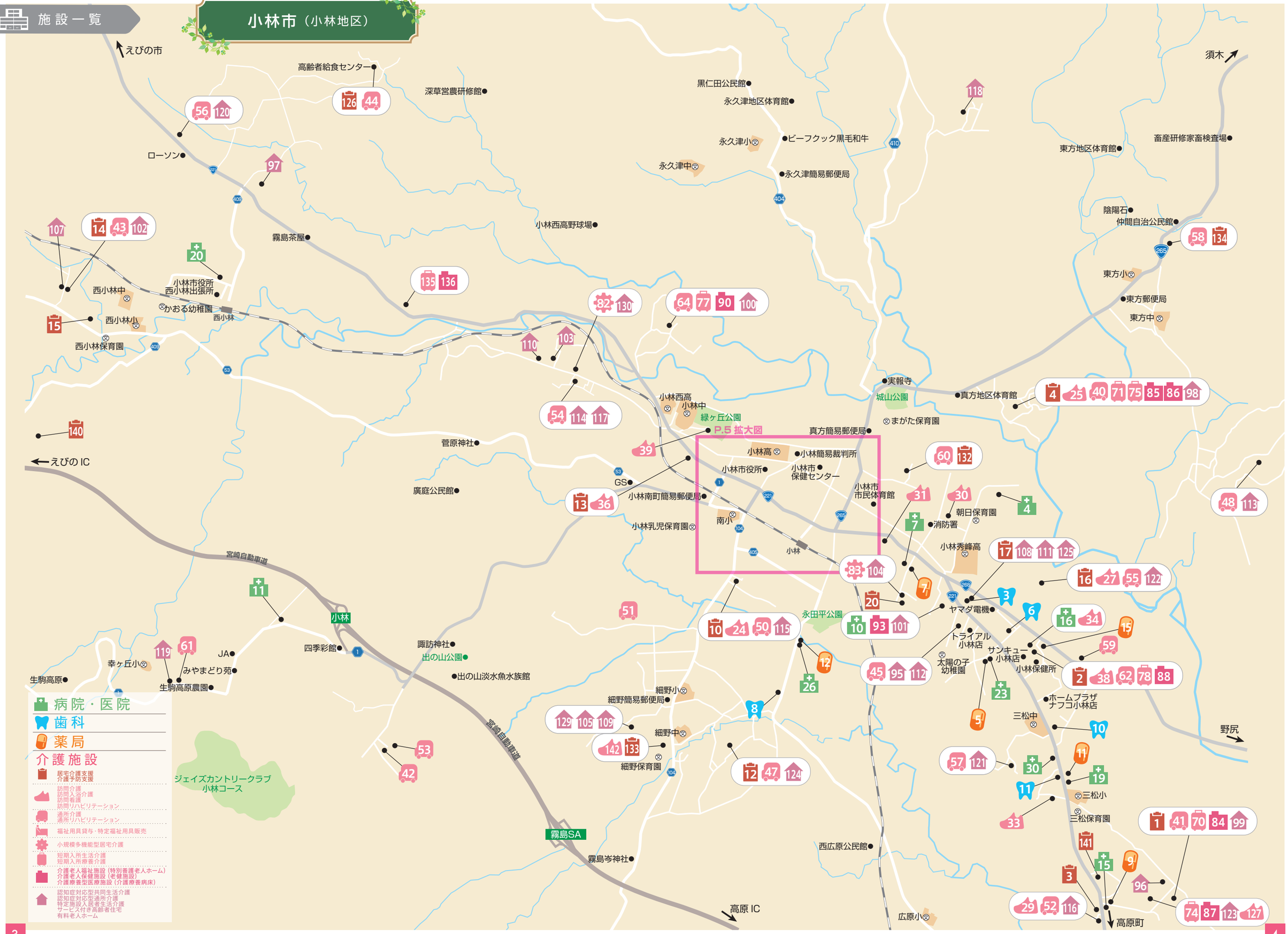
えびの市
須木
高齢者給食センター
深草営農研修館
黒仁田公民館
永久津地区体育館
永久津小
ビーフクック黒毛和牛
永久津中
永久津簡易郵便局
畜産研修家畜検査場
東方地区体育館
ローソン
陰陽石
仲間自治公民館
小林西高野球場
霧島茶屋
小林市役所
西小林出張所
かおる幼稚園
西小林
西小林中
西小林小
西小林保育園
東方小
東方郵便局
東方中
実報寺
城山公園
真方地区体育館
まがた保育園
小林西高
小林中
緑ヶ丘公園
P.5 拡大図
真方簡易郵便局
菅原神社
えびの IC
小林高
小林簡易裁判所
小林市役所
小林市保健センター
小林市市民体育館
GS
小林南町簡易郵便局
廣庭公民館
南小
小林乳児保育園
小林
朝日保育園
消防署
小林秀峰高
宮崎自動車道
ヤマダ電機
永田平公園
トライアル小林店
サンキュー小林店
小林保健所
太陽の子幼稚園
ホームプラザナフコ小林店
三松中
諏訪神社
出の山公園
四季彩館
JA
幸ヶ丘小
みやまどり苑
生駒高原
生駒高原農園
出の山淡水魚水族館
細野小
細野簡易郵便局
細野中
細野保育園
ジェイズカントリークラブ小林コース
霧島SA
霧島岑神社
西広原公民館
広原小
三松小
三松保育園
高原 IC
高原町
野尻
病院・医院
歯科
薬局
介護施設
居宅介護支援
介護予防支援
訪問介護
訪問入浴介護
訪問看護
訪問リハビリテーション
通所介護
通所リハビリテーション
福祉用具貸与・特定福祉用具販売
小規模多機能型居宅介護
短期入所生活介護
短期入所療養介護
介護老人福祉施設（特別養護老人ホーム）
介護老人保健施設（老健施設）
介護療養型医療施設（介護療養病床）
認知症対応型共同生活介護
認知症対応型通所介護
特定施設入居者生活介護
サービス付き高齢者住宅
有料老人ホーム

# 小林市（小林地区）

拡大図

## 病院・医院

| | 医療機関名 | 診療科目 | 住所 | 電話番号 | FAX |
|---|---|---|---|---|---|
| 1 | 池井病院 | 外・内・消内・泌・放・リハ・麻・整外・呼内・糖・血内・リウ | 真方 87 番地 | 23-4151 | 24-0635 |
| 2 | 池田病院 | ※ 胃・内・脳外・リハ・麻・脊外 | 真方 27 番地 1 | 23-3535 | 22-4522 |
| 3 | 上田内科 | ※ 内・循 | 細野 1877 番地 5 | 23-3377 | 23-6312 |
| 4 | 内村病院 | 精・心内 | 水流迫 852 番地 1 | 23-2575 | 22-6442 |
| 5 | 沖内科・小児科医院 | ※ 内・小 | 細野 59 番地 8 | 22-4043 | 22-4044 |
| 6 | 桑原記念病院 | 循内・内・外・肛外・消内・消外・整外・リハ・呼内 | 細野 167 番地 | 22-4138 | 22-7021 |
| 7 | 小林市立病院 | 内・循内・神内・糖・小・消外・泌・整外・産婦・麻・救・腫外・心外 | 細野 2235 番地 3 | 23-4711 | 23-7717 |
| 8 | 小林中央眼科 | ※ 眼 | 細野 55 番地 1 | 23-5300 | 23-5300 |
| 9 | 小林泌尿器科クリニック | ※ 泌・性・内 | 駅南 301 番地 | 25-0505 | 25-0211 |



## 病院・医院

| | 医療機関名 | 診療科目 | 住所 | 電話番号 | FAX |
|---|---|---|---|---|---|
| 10 | 小林保養院 | 精 | 堤 2939 番地 | 22-2836 | 22-5341 |
| 11 | すわクリニック | ※ 内・外 | 南西方 8198 番地 1 | 22-6489 | 22-5692 |
| 12 | 整形外科押領司病院 | ※ 整外・リハ・リウ・麻 | 細野 162 番地 1 | 22-3131 | 22-3489 |
| 14 | 整形外科前原病院 | 整外・内・胃・リハ・放・リウ | 細野 2033 番地 | 23-1711 | 23-9992 |
| 15 | 和田クリニック | ※ 泌・内 | 堤 3727 番地 1 | 23-5653 | 22-5142 |
| 16 | 園田病院 | ※ 外・内・脳神・循内・呼内・リハ・放 | 堤 3005 番地 1 | 22-2221 | 22-3243 |
| 17 | 髙﨑皮膚科医院 | ※ 皮 | 本町 49 番地 3 | 22-8521 | 22-8531 |
| 18 | 立山整形外科医院 | ※ 整外・リハ・リウ | 駅南 281 番地 | 22-1717 | 22-1718 |
| 19 | くすもと内科クリニック | ※ 内・呼・リウ | 堤 3516 番地 3 | 23-1115 | 23-1118 |
| 20 | 西小林診療所 | ※ 内・放 | 北西方 1212 番地 | 27-1034 | 27-2555 |
| 23 | ひろた内科クリニック | ※ 内・胃・外・リハ・肛 | 堤 2792 番地 24 | 25-0550 | 25-0551 |
| 24 | 柊山医院 | ※ 眼・耳鼻・咽・アレ | 真方 118 番地 | 22-2503 | 22-2562 |
| 25 | ほりファミリークリニック | 内・外・消内・消外・乳外・呼内・循内・リハ・麻 | 細野 436 番地 10 | 23-3988 | 23-6578 |
| 26 | 前田内科医院 | ※ 内・胃・外 | 細野 2759 番地 1 | 22-5802 | 22-5802 |
| 27 | 槇内視鏡内科医院 | ※ 内・消 | 真方 242 番地 | 22-2819 | 23-1661 |
| 28 | 宮崎医院 | ※ 内・皮・消 | 細野 1619 番地 | 22-2841 | 22-3042 |
| 29 | よしむら循環器内科クリニック | ※ 内・循・放 | 細野 1606 番地 1 | 27-3339 | 27-3150 |
| 30 | みまつこどもクリニック | ※ 小児 | 堤 2322 番地 4 | 22-1234 | 22-1500 |

※が先頭にある医療機関の診療科目は在宅当番時の診療科目になります。
それ以外は結 net にしもろホームページ上（R7.2.12 現在）の診療科目を掲載しています。

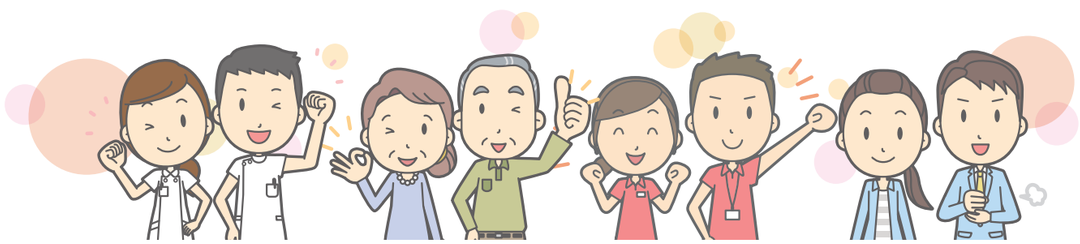

# 小林市（小林地区）

## 歯科

| | 医療機関名 | 住所 | 電話番号 | FAX |
|---|---|---|---|---|
| 1 | 下村歯科医院 | 細野 63 番地 5 | 23-7118 | |
| 2 | 池井歯科医院 | 真方 82 番地 | 23-5522 | 24-0311 |
| 3 | 大坪歯科医院 | 堤 2961 番地 37 | 23-4488 | 23-6486 |
| 4 | こうの歯科医院 | 細野 1971 番地 1 | 22-7888 | 24-1149 |
| 6 | 水流歯科医院 | 堤 2992 番地 7 | 23-2418 | 23-2426 |
| 7 | 北原歯科医院 | 細野 1239 番地 11 | 22-8241 | 22-8164 |
| 8 | 阿部歯科医院 | 細野 2719 番地 3 | 23-1152 | 27-3170 |
| 9 | たけさき歯科医院 | 細野 1585 番地 48 | 23-1709 | 23-1720 |
| 10 | おりた歯科クリニック | 堤 3135 番地 9 | 23-8211 | 23-8217 |
| 11 | ヨコヤマデンタルオフィス | 堤 2280 番地 2 | 23-6480 | |
| 12 | 小城歯科医院 | 細野 94 番地 | 22-2820 | 27-3236 |

## 薬局

| | 薬局名 | 住所 | 電話番号 | FAX |
|---|---|---|---|---|
| 1 | 二葉薬局 | 真方 13 番地 | 22-8244 | 24-1385 |
| 2 | こばやし薬局 | 細野 282 番地 11 | 22-7776 | 22-3909 |
| 3 | 堀調剤薬局 | 細野 436 番地 11 | 24-5131 | 24-5132 |
| 4 | 二葉薬局細野 | 細野 2042 番地 2 | 21-0770 | 23-7757 |
| 5 | 二葉薬局　　堤 | 堤 2795 番地 23 | 25-0373 | 23-2101 |
| 6 | あたご調剤薬局 | 真方 35 番地 5 | 24-1128 | 24-1128 |
| 7 | サン調剤薬局 小林市立病院前店 | 細野 2256 番地 2 | 25-0603 | 25-0604 |
| 8 | 国武薬局 小林店 | 駅南 279 番地 | 21-0189 | 21-0195 |
| 9 | ハーモニー薬局 | 堤 3724 番地 4 | 27-3200 | 27-3201 |
| 10 | 保険調剤なかまち薬局 | 細野 134 番地 12 | 24-0687 | 24-0648 |
| 11 | みまつ薬局 | 堤 3517 番地 11 | 27-3715 | 27-3718 |
| 12 | 二葉薬局小林南店 | 細野 2758 番地 6 | 24-5511 | 24-5512 |
| 13 | 小林こすもす薬局 | 真方 239 番地 1 | 23-2533 | 23-9303 |
| 14 | そうごう薬局　細野店 | 細野 1617 番地 1 | 27-3481 | 27-3482 |
| 15 | 保険調剤薬局つつみ | 堤 3026 番地 6 | 25-1770 | 22-6773 |
| 16 | 二葉薬局　小林中央店 | 細野 1606 番地 2 | 27-3620 | 27-3621 |
| 17 | アイン薬局 こばやし中央店 | 細野 160 番地 5 | 22-3442 | 22-3504 |
| 18 | みずほ調剤薬局 | 真方 65 番地 4 | 21-0671 | 21-0672 |



# 介護施設

## 居宅介護支援

| | 事業所名 | 住所 | 電話番号 | FAX |
|---|---|---|---|---|
| 1 | ひなもり園ケアプランセンター | 堤 4380 番地 | 27-3720 | 22-2830 |
| 2 | さわやかセンター居宅介護支援事業所 | 堤 3008 番地 1 | 25-1234 | 24-1753 |
| 3 | ホームライフひむか居宅介護支援 | 堤 2077 番地 8 | 27-3758 | 23-1708 |
| 4 | 陽光の里 居宅介護支援事業所 | 真方 5038 番地 1 | 27-3665 | 27-3667 |
| 5 | 居宅介護支援事業所みずほ | 真方 87 番地 | 23-4153 | 23-4156 |
| 7 | 小林市社会福祉協議会 | 細野 367 番地 1 | 23-5588 | 22-8120 |
| 8 | ケアプランセンターすこやか | 細野 2033 番地 | 22-3397 | 22-3423 |
| 9 | 在宅総合ケアプランセンター『絆』 | 細野 160 番地 | 25-0600 | 25-1533 |
| 10 | ミューズの朝小林　居宅介護支援センター | 細野 1478 番地 | 27-3460 | 27-3461 |
| 12 | スクラム・テン | 細野 4420 番地 1 | 48-0133 | 48-0132 |
| 13 | 居宅介護支援事業所おうち生活応援団小林事業所 | 細野 1217 番地 魁ビル 105 号 | 080-8577-4674 | 48-1755 |
| 14 | 西小林ケアプランセンター和 | 南西方 6286 番地 1-2 | 27-2820 | 27-1670 |
| 15 | 居宅介護支援事業所しづの | 南西方 6279 番地 12 | 090-2500-5849 | 27-2455 |
| 16 | ケアプランセンター悠 | 水流迫 569 番地 13 | 27-3644 | 27-3645 |
| 17 | 居宅介護支援事業所　幸ちゃんの家 | 堤 2961 番地 60 | 27-3204 | 27-3214 |
| 132 | ケアプランセンター笑和 | 真方 528 番地 3 | 27-3225 | 28-3227 |
| 133 | ケアプランセンター虹 Life | 細野 4361 番地 1 | 090-1368-2456 | 050-3457-7683 |
| 134 | ケアプランハッチ | 東方 3052 番地 16 | 27-3891 | 27-3892 |
| 139 | まこと | 真方 314 番地 17 | 080-4434-7351 | 48-5292 |
| 140 | 幸 | 南西方 5266 番地 1 | 090-4357-6018 | 48-8447 |
| 141 | こむぎ | 堤 3661 番地 | 48-1161 | 48-1162 |

## 介護予防支援

| | | | | |
|---|---|---|---|---|
| 20 | 小林市地域包括支援センター | 堤 108 番地 1 | 25-0707 | 25-0708 |
| 126 | 小林市西部地域包括支援センター | 北西方 7125 番地 1 | 27-2552 | 27-2561 |

## 訪問介護（ヘルパー）

| | 事業所名 | 住所 | 電話番号 | FAX |
|---|---|---|---|---|
| 21 | 小林市社会福祉協議会 | 細野 367 番地 1 | 27-3733 | 22-8120 |
| 22 | 訪問介護センター　ヨシムラ | 細野 1604 番地 5 | 23-0912 | 24-0890 |
| 24 | ミューズの朝小林　訪問ヘルパーステーション | 細野 1478 番地 1 | 27-3460 | 27-3461 |
| 25 | 陽光の里 ヘルパーセンター | 真方 5038 番地 1 | 23-2851 | 23-2851 |
| 27 | ヘルパーセンター悠 | 水流迫 569 番地 13 | 27-3644 | 27-3645 |
| 28 | 慈敬園指定訪問介護事業所 | 駅南 296 番地 | 22-3480 | 22-4383 |
| 29 | ホームライフひむか訪問介護 | 堤 2076 番地 1 | 27-3751 | 23-8078 |
| 30 | とわの実指定訪問介護事業所 | 真方 560 番地 1 | 23-5776 | 23-5776 |
| 31 | 訪問介護ステーションあゆみ | 細野 2202 番地 3 ボヌール上町 1 号 | 27-4033 | 27-4033 |
| 32 | みぃーこホーム | 細野 105 番地 | 22-5180 | 23-7199 |
| 131 | 訪問介護（ヘルパー）メゾンドニシモロ | 細野 9 番地 2 | 27-3217 | 27-3220 |

# 小林市（小林地区）

## 介護施設

### 訪問看護（ステーション）

| | 事業所名 | 住所 | 電話番号 | FAX |
|---|---|---|---|---|
| 33 | 宮崎県看護協会訪問看護ステーションなでしこ１号館 | 堤 2260 番地 1 | 24-1828 | 24-1829 |
| 34 | 園田訪問看護ステーション | 堤 3005 番地 1 | 22-6255 | 22-8430 |
| 35 | 池井病院訪問看護ステーションひとみ | 真方 87 番地 | 23-4154 | 27-4138 |
| 36 | 訪問看護ステーションおうち生活応援団小林事業所 | 細野 1217 番地　魁ビル 105 号 | 080-8554-8137 | 48-1755 |
| 127 | 訪問看護ステーションおじゃったもんせ | 堤 3702 番地 2 | 27-3133 | 25-1165 |
| 142 | 訪問看護ステーション虹 Life | 細野 4361 番地 1 | 080-8959-7241 | 050-3457-7683 |

### 訪問リハビリテーション

| | 事業所名 | 住所 | 電話番号 | FAX |
|---|---|---|---|---|
| 37 | 桑原記念病院 | 細野 167 番地 | 22-4138 | 25-1533 |
| 38 | 介護老人保健施設　さわやかセンター | 堤 3008 番地 1 | 25-1234 | 24-1748 |

### 訪問入浴介護

| | 事業所名 | 住所 | 電話番号 | FAX |
|---|---|---|---|---|
| 39 | 小林市社会福祉協議会 | 細野 367 番地 1 | 27-3733 | 22-8120 |

### 通所介護（デイサービス）

| | 事業所名　※(地)…地域密着型 | 住所 | 電話番号 | FAX |
|---|---|---|---|---|
| 40 | 陽光の里 デイサービスセンター | 真方 5038 番地 1 | 23-5667 | 27-3667 |
| 41 | ひなもり園デイサービス | 堤 4380 番地 | 23-1717 | 22-2830 |
| 42 | コスモス温泉デイサービスセンター | 南西方 1130 番地 77 | 21-0370 | 21-0371 |
| 43 | デイサービスセンター　和　(地) | 南西方 6257 番地 33 | 27-2820 | 27-1670 |
| 44 | シルバーランド望峰の里 | 北西方 7125 番地 1 | 27-1000 | 27-2488 |
| 45 | 上町デイサービスセンター　(地) | 堤 2916 番地 5 | 25-0506 | 25-0532 |
| 46 | デイサービスセンター　花みずき　(地) | 真方 242 番地 | 25-0655 | 25-0656 |
| 47 | デイサービス　くわの美 | 細野 4420 番地 1 | 48-0133 | 48-0132 |
| 48 | デイサービスセンター悠　(地) | 東方 1407 番地 1 | 48-7555 | 48-7552 |
| 50 | ミューズの朝小林　デイサービスセンター | 細野 1478 番地 | 27-3460 | 27-3461 |
| 51 | デイサービスセンター ゆるり　(地) | 細野 3268 番地 1 | 27-3858 | 27-3848 |
| 52 | ホームライフひむかデイサービス | 堤 2076 番地 1 | 27-3751 | 23-8078 |
| 53 | デイサービスセンターこころ湯 | 南西方 1112 番地 141 | 22-3450 | 22-3460 |
| 54 | デイサービス恵　(地) | 南西方 2054 番地 | 27-3917 | 27-3918 |
| 55 | デイサービスセンター悠・水流迫 | 水流迫 569 番地 13 | 27-3644 | 27-3645 |
| 56 | デイサービスセンター小林ひまわり荘 | 北西方 3130 番地 2 | 25-2031 | 25-2030 |
| 57 | ディサービスセンター ふくじゅ | 堤 2413 番地 5 | 22-2413 | 22-2423 |
| 58 | デイサービスセンター ぶんぶん　(地) | 東方 3052 番地 16 | 27-3891 | 27-3892 |
| 59 | デイサービス七ころび八起き | 水流迫 229 番地 7 | 25-1801 | 25-1802 |
| 60 | デイサービスセンター笑和　(地) | 真方 528 番地 3 | 27-3225 | 27-3227 |
| 61 | デイサービスセンターのかいどう | 南西方 7750 番地 | 25-2205 | |

### 通所リハビリテーション（デイケア）

| | 事業所名 | 住所 | 電話番号 | FAX |
|---|---|---|---|---|
| 62 | 介護老人保健施設　さわやかセンター | 堤 3008 番地 1 | 25-1234 | 24-1748 |
| 63 | 介護老人保健施設　すこやかセンターこばやし | 細野 2033 番地 | 22-3397 | 22-3423 |
| 64 | 介護老人保健施設　相愛苑 | 北西方 66 番地 3 | 24-1874 | 24-1872 |
| 65 | 介護老人保健施設　みずほ | 真方 87 番地 | 23-4152 | 22-1239 |
| 67 | 池井病院 | 真方 87 番地 | 0570-00-4151 | 24-0635 |

### 福祉用具貸与・特定福祉用具販売

| | 事業所名 | 住所 | 電話番号 | FAX |
|---|---|---|---|---|
| 68 | カクイックスウイング　小林サテライト | 細野 423 番地 1 | 22-2800 | 22-2880 |
| 69 | 宮崎ヒューマンサービス小林営業所 | 真方 273 番地 6 | 25-0517 | 25-0547 |

### 短期入所生活介護

| | 事業所名　※(地)…地域密着型 | 住所 | 電話番号 | FAX |
|---|---|---|---|---|
| 70 | 特別養護老人ホーム　ひなもり園 | 堤 4380 番地 | 23-1478 | 22-2830 |
| 71 | 特別養護老人ホーム陽光の里 | 真方 5038 番地 1 | 23-5666 | 23-5514 |
| 72 | 小林市養護老人ホーム慈敬園 | 駅南 296 番地 | 22-3480 | 22-4383 |
| 73 | 緑町ショートステイセンター | 細野 246 番地 1 | 23-0158 | 27-3158 |
| 74 | 地域密着型特別養護老人ホーム　ソレイユの丘　(地) | 堤 3702 番地 2 | 22-1165 | 25-1165 |
| 75 | 特別養護老人ホーム陽光の里　こもれび | 真方 5038 番地 1 | 23-5666 | 23-5514 |
| 135 | 特別養護老人ホーム美穂の里 | 北西方 937 番地 8 | 27-3611 | 27-3008 |

### 短期入所療養介護

| | 事業所名 | 住所 | 電話番号 | FAX |
|---|---|---|---|---|
| 76 | 介護老人保健施設　すこやかセンターこばやし | 細野 2033 番地 | 22-3397 | 22-3423 |
| 77 | 介護老人保健施設　相愛苑 | 北西方 66 番地 3 | 24-1874 | 24-1872 |
| 78 | 介護老人保健施設さわやかセンター | 堤 3008 番地 1 | 25-1234 | 24-1748 |
| 80 | 介護老人保健施設　みずほ | 真方 87 番地 | 23-4152 | 22-1239 |

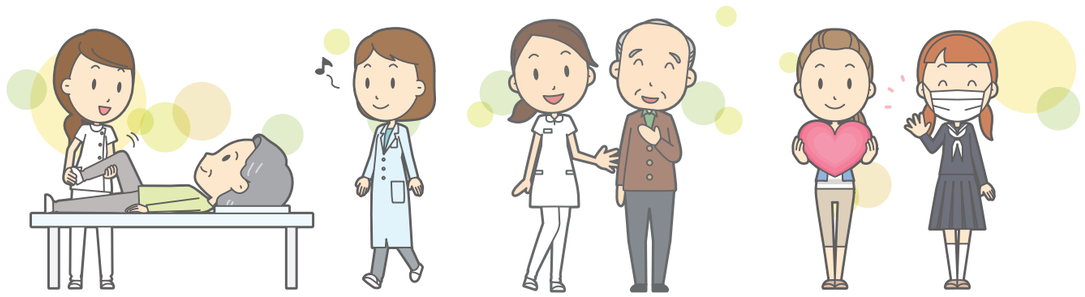

# 小林市（小林地区）

## 介護施設

### 小規模多機能型居宅介護

| | 事業所名 ※（地）…地域密着型 | 住所 | 電話番号 | FAX |
|---|---|---|---|---|
| 82 | 小規模多機能ホーム　茶のん村 （地） | 南西方 1906 番地 1 | 23-1212 | 23-1255 |
| 83 | 小規模多機能型　ファミリーケアいろは （地） | 細野 2295 番地 2 | 27-3885 | 27-3865 |

### 介護老人福祉施設（特別養護老人ホーム）

| | 事業所名 ※（地）…地域密着型 | 住所 | 電話番号 | FAX |
|---|---|---|---|---|
| 84 | 特別養護老人ホーム　ひなもり園 | 堤 4380 番地 | 23-1478 | 22-2830 |
| 85 | 特別養護老人ホーム　陽光の里 | 真方 5038 番地 1 | 23-5666 | 23-5514 |
| 86 | 特別養護老人ホーム　陽光の里こもれび | | 27-3622 | 23-5514 |
| 87 | 地域密着型特別養護老人ホーム　ソレイユの丘（地） | 堤 3702 番地 2 | 22-1165 | 25-1165 |
| 136 | 特別養護老人ホーム美穂の里 | 北西方 937 番地 8 | 27-3611 | 27-3008 |

### 介護老人保健施設（老健施設）

| | 事業所名 | 住所 | 電話番号 | FAX |
|---|---|---|---|---|
| 88 | 介護老人保健施設　さわやかセンター | 堤 3008 番地 1 | 25-1234 | 24-1748 |
| 89 | 介護老人保健施設　すこやかセンターこばやし | 細野 2033 番地 | 22-3397 | 22-3423 |
| 90 | 介護老人保健施設　相愛苑 | 北西方 66 番地 3 | 24-1874 | 24-1872 |
| 91 | 介護老人保健施設　みずほ | 真方 87 番地 | 23-4152 | 22-1239 |

### 介護医療院

| | 事業所名 | 住所 | 電話番号 | FAX |
|---|---|---|---|---|
| 93 | 小林保養院 白寿荘 | 堤 2939 番地 | 22-8287 | 22-5341 |

### 特定施設入居者生活介護

| | 事業所名 | 住所 | 電話番号 | FAX |
|---|---|---|---|---|
| 94 | 小林市 養護老人ホーム　慈敬園 | 駅南 296 番地 | 22-3480 | 22-4383 |
| 95 | 上町介護付有料老人ホーム | 堤 2916 番地 5 | 25-0506 | 25-0532 |
| 96 | 有料老人ホーム　マザーヒルズ | 堤 3699 番地 12 | 27-3965 | 27-3966 |

### 認知症対応型共同生活介護

| | 事業所名 ※（地）…地域密着型 | 住所 | 電話番号 | FAX |
|---|---|---|---|---|
| 97 | グループホーム　あったか村 （地） | 北西方 3251 番地 2 | 21-5187 | 27-2526 |
| 98 | グループホーム　ひだまり （地） | 真方 5038 番地 1 | 25-0319 | 25-0319 |
| 99 | グループホーム　ひなもり （地） | 堤 4380 番地 | 23-8360 | 22-2830 |
| 100 | グループホーム　ゆうゆう （地） | 北西方 66 番地 3 | 25-0099 | 24-1872 |
| 101 | グループホーム　和楽 （地） | 堤 2939 番地 | 22-7736 | 22-7736 |
| 102 | グループホーム　なごみ （地） | 南西方 6257 番地 65 | 27-2605 | 27-2605 |
| 103 | グループホーム　風の丘 （地） | 南西方 1992 番地 14 | 22-1188 | 22-1189 |
| 104 | グループホーム　いろは （地） | 細野 2283 番地 3 | 27-3889 | 27-3865 |
| 105 | グループホーム　さくらの園 （地） | 細野 4173 番地 8 | 48-5800 | 23-8282 |
| 107 | グループホーム　ひなた （地） | 南西方 6286 番地 1 | 27-2830 | 27-2830 |
| 108 | グループホーム　幸ちゃんの家 1 号館 （地） | 堤 2961 番地 60 | 27-3204 | 27-3214 |
| 109 | グループホーム　さくらの園 2 号館 （地） | 細野 4173 番地 2 | 48-5800 | 23-8282 |
| 110 | グループホーム　まごころ （地） | 南西方 1992 番地 13 | 27-3565 | 27-3566 |
| 129 | グループホーム　さくらの園 3 号館 （地） | 細野 4173 番地 1 | 23-8088 | |
| 130 | グループホーム茶のん村おんわ （地） | 南西方 1906 番地 1 | 27-3335 | 23-1255 |

### 認知症対応型通所介護

| | 事業所名 ※（地）…地域密着型 | 住所 | 電話番号 | FAX |
|---|---|---|---|---|
| 111 | 認知症対応型通所介護 幸ちゃんの家れんげ （地） | 堤 2961 番地 60 | 27-3204 | 27-3214 |

### サービス付き高齢者住宅

| | 事業所名 | 住所 | 電話番号 | FAX |
|---|---|---|---|---|
| 112 | サービス付き高齢者向け住宅さざんかの宿 | 堤 2913 番地 1 | 25-0506 | 25-0532 |

### 有料老人ホーム

| | 事業所名 | 住所 | 電話番号 | FAX |
|---|---|---|---|---|
| 96 | 有料老人ホーム　マザーヒルズ | 堤 3699 番地 12 | 27-3965 | 27-3966 |
| 113 | 悠（はるか） | 東方 1407 番地 1 | 48-7555 | 48-7552 |
| 114 | ゆうわ | 南西方 2054 番地 | 23-2356 | 27-3918 |
| 115 | ミューズの朝　小林 | 細野 1478 番地 | 27-3460 | 27-3461 |
| 116 | ホームライフひむか | 堤 2076 番地 1 | 27-3751 | 23-8078 |
| 117 | 恵 | 南西方 2054 番地 | 27-3917 | 27-3918 |
| 118 | 丘の家 | 真方 6665 番地 | 23-5776 | 23-5776 |
| 119 | 生駒の杜 | 南西方 7750 番地 | 25-2205 | 27-3376 |
| 120 | 小林ひまわり荘 | 北西方 3130 番地 2 | 25-2021 | 25-2022 |
| 121 | ふくじゅの家 | 堤 2413 番地 5 | 22-2413 | 22-2423 |
| 122 | 有料老人ホーム悠・水流迫 | 水流迫 569 番地 13 | 27-3644 | |
| 123 | ソレイユの丘 | 堤 3702 番地 2 | 22-1165 | 25-1165 |
| 124 | あつまろ館 | 細野 4420 番地 1 | 48-0125 | 48-0132 |
| 125 | 幸ちゃんの家　小林 | 堤 2961 番地 60 | 27-3204 | 27-3214 |

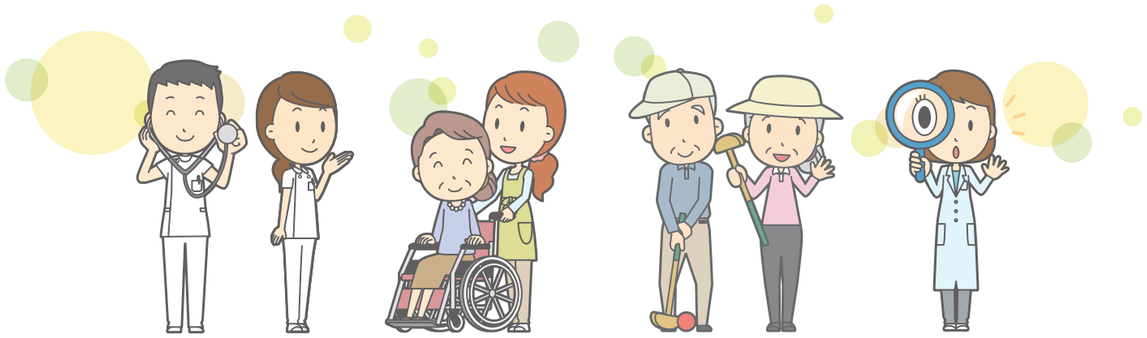

## 施設一覧

## 病院・医院

| | 医療機関名 | 診療科目 | 住所 | 電話番号 | FAX |
|---|---|---|---|---|---|
| 1 | 押川病院 | ※ 内 | 野尻町東麓 1082 番地 1 | 44-1005 | 44-3207 |
| 2 | 野尻中央病院 | ※ 外・内・腎・胃・循・放・リハ | 野尻町東麓 1176 番地 | 44-1141 | 44-0629 |

※が先頭にある医療機関の診療科目は在宅当番時の診療科目になります。
それ以外は結 net にしもろホームページ上（R7.2.12 現在）の診療科目を掲載しています。

## 歯科

| | 医療機関名 | 住所 | 電話番号 | FAX |
|---|---|---|---|---|
| 1 | 野尻中央歯科 | 野尻町東麓 1171 番地 1 | 44-1444 | 050-7517-3031 |
| 2 | あしの歯科医院 | 野尻町東麓 1147 番地 4 | 44-1263 | 44-1263 |

## 薬局

| | 薬局名 | 住所 | 電話番号 | FAX |
|---|---|---|---|---|
| 1 | エルブルース薬局 | 野尻町東麓小丸 1087 番地 2 | 44-1870 | 44-1871 |
| 2 | 坂尾薬局 | 野尻町東麓 2196 番地 | 44-1025 | 44-2971 |
| 3 | 二葉薬局野尻 | 野尻町東麓 1171 番地 9 | 44-2828 | 44-2829 |

## 介護施設

### 居宅介護支援

| | 事業所名 | 住所 | 電話番号 | FAX |
|---|---|---|---|---|
| 1 | 野尻中央病院 | 野尻町東麓 1176 番地 | 25-3211 | 47-4892 |
| 2 | 押川病院居宅介護支援事業所 | 野尻町東麓 1141 番地 2 | 44-3434 | 44-3435 |
| 3 | きりしまの園居宅介護支援事業所 | 野尻町三ヶ野山 4336 番地 74 | 44-3108 | 44-3128 |

### 介護予防支援

| | | | | |
|---|---|---|---|---|
| 5 | のじり地域包括支援センター | 野尻町東麓 1159 番地 3 | 44-2271 | 44-2028 |

### 訪問介護（ヘルパー）

| | 事業所名 | 住所 | 電話番号 | FAX |
|---|---|---|---|---|
| 6 | 特別養護老人ホームきりしまの園 | 野尻町三ケ野山 4336 番地 74 | 44-3108 | 44-3128 |
| 7 | アメックスヘルパーステーション | 野尻町三ケ野山 3272 番地 2 | 21-6230 | 21-6231 |
| 8 | ヘルパーステーションやわらぎ | 野尻町東麓 1085 番地 2 | 44-3939 | 44-3840 |
| 9 | 訪問介護事業所へいわ | 野尻町東麓 1035 番地 2 | 44-3215 | 44-3285 |
| 10 | ヘルパーステーション幸ちゃんの家 | 野尻町東麓 2657 番地 11 | 25-7711 | 25-7311 |
| 11 | 訪問介護ステーションジリーノ | 野尻町東麓 1208 番地 2 | 44-3097 | 44-1703 |

### 訪問看護（ステーション）

| | 事業所名 | 住所 | 電話番号 | FAX |
|---|---|---|---|---|
| 12 | 野尻中央病院　訪問看護ステーション 夢の杜 | 野尻町東麓 1170 番地 | 080-1750-0081 | 44-0380 |
| 37 | 押川病院訪問看護ステーションなごみ | 野尻町東麓 1085 番地 2 | 25-7101 | 25-7102 |
| 38 | 訪問看護ステーション幸ちゃんの家 | 野尻町東麓 2658 番地 86 | 25-7711 | 25-7311 |

### 通所介護（デイサービス）

| | 事業所名 ※（地）…地域密着型 | 住所 | 電話番号 | FAX |
|---|---|---|---|---|
| 13 | 特別養護老人ホーム　きりしまの園 | 野尻町三ケ野山 4336 番地 74 | 44-3108 | 44-3128 |
| 14 | デイサービスセンター霧島 | 野尻町三ケ野山 3272 番地 2 | 21-6230 | 21-6231 |
| 15 | 野尻湖の里デイサービス　（地） | 野尻町三ケ野山 2180 番地 11 | 25-7040 | 25-7041 |
| 17 | デイサービスへいわ | 野尻町東麓 2558 番地 9 | 44-3217 | 44-3285 |
| 18 | デイサービス創【㈲ウエハラ　幸ちゃんの家】 | 野尻町東麓 2657 番地 2 | 42-3177 | 25-7311 |
| 39 | デイサービス幸ちゃんの家りんどう　（地） | 野尻町東麓 2658 番地 86 | 25-7711 | 25-7311 |

# 小林市（野尻地区）

## 介護施設

### 通所リハビリテーション（デイケア）

| | 事業所名 | 住所 | 電話番号 | FAX |
|---|---|---|---|---|
| 19 | 野尻中央病院　デイケアふれあい | 野尻町東麓 1207 番地 2 | 25-7373 | 44-0380 |
| 20 | 押川病院デイケア和通所リハビリテーション事業所 | 野尻町東麓 1141 番地 2 | 44-0829 | 44-0872 |

### 短期入所生活介護

| | 事業所名 | 住所 | 電話番号 | FAX |
|---|---|---|---|---|
| 22 | 特別養護老人ホームきりしまの園 | 野尻町三ケ野山 4336 番地 74 | 44-3108 | 44-3128 |

### 介護老人福祉施設（特別養護老人ホーム）

| | 事業所名 | 住所 | 電話番号 | FAX |
|---|---|---|---|---|
| 23 | 特別養護老人ホーム きりしまの園 | 野尻町三ケ野山 4336 番地 74 | 44-3108 | 44-3128 |
| 24 | ユニット型特別養護老人ホームきりしまの園 | 野尻町三ケ野山 4336 番地 74 | 44-3108 | 44-3128 |

### 認知症対応型共同生活介護

| | 事業所名 ※（地）…地域密着型 | 住所 | 電話番号 | FAX |
|---|---|---|---|---|
| 25 | グループホーム　和（やわらぎ）（地） | 野尻町東麓 1132 番地 9 | 21-6266 | 44-3207 |
| 26 | グループホーム　へいわ（地） | 野尻町東麓 2566 番地 3 | 44-3215 | 44-3285 |
| 27 | グループホーム　むつみ（地） | 野尻町三ケ野山 4336 番地 15 | 44-3108 | 44-3128 |
| 28 | グループホーム　幸ちゃんの家 2 号館（地） | 野尻町三ケ野山 2157 番地 9 | 25-7711 | 25-7433 |
| 29 | グループホーム　ライフ（地） | 野尻町東麓 1089 番地 1 | 44-3838 | 44-3840 |

### 有料老人ホーム

| | 事業所名 | 住所 | 電話番号 | FAX |
|---|---|---|---|---|
| 30 | ウェルコート霧島 | 野尻町三ケ野山 3272 番地 2 | 21-6230 | 21-6231 |
| 31 | へいわ | 野尻町東麓 2559 番地 4 | 44-3215 | 44-3285 |
| 32 | ライフ和（やわらぎ） | 野尻町東麓 1089 番地 1 | 44-3838 | 44-3840 |
| 33 | 幸ちゃんの家 かえで | 野尻町東麓 2658 番地 86 | 25-7711 | 25-7311 |
| 34 | かずちゃん家 | 野尻町三ケ野山 2180 番地 4 | 44-2466 | |
| 35 | へいわの郷 | 野尻町東麓 2558 番地 9 | 44-3217 | 44-3285 |
| 36 | 聖人の家ジリーノ | 野尻町東麓 1208 番地 2 | 44-3097 | 44-1703 |
| 137 | 宅老所かずちゃん家 2 号館 | 野尻町三ケ野山 2180 番地 14 | 25-7040 | 25-7041 |
| 138 | 幸ちゃんの家 さくら | 野尻町東麓 2658 番地 8 | 25-7711 | 25-7311 |



# 小林市（須木地区）

# 小林市（須木内山）

## 病院・医院

| | 医療機関名 | 診療科目 | 住所 | 電話番号 | FAX |
|---|---|---|---|---|---|
| 1 | 小林市立須木診療所 | 内・消内・外 | 須木下田 1224 番地 | 48-2025 | 48-2295 |

## 介護施設

### 居宅介護支援

| | 事業所名 | 住所 | 電話番号 | FAX |
|---|---|---|---|---|
| 1 | 特別養護老人ホーム美穂の里 | 須木下田 1152 番地 | 48-3696 | 48-3708 |

### 訪問介護（ヘルパー）

| | 事業所名 | 住所 | 電話番号 | FAX |
|---|---|---|---|---|
| 2 | 小林市社会福祉協議会　須木支所 | 須木中原 1741 番地 1 | 48-2073 | 48-3097 |

### 通所介護（デイサービス）

| | 事業所名 ※（地）…地域密着型 | 住所 | 電話番号 | FAX |
|---|---|---|---|---|
| 3 | 内山デイサービスセンター（地） | 須木内山 5203 番地 41 | 44-3058 | |
| 4 | デイサービスセンターパワーリハ倶楽部（地） | 須木中原 1741 番地 1 | 48-2073 | 48-3097 |
| 8 | 美穂の里デイサービス（地） | 須木下田 1152 番地 | 27-3611 | 27-3008 |

### 通所リハビリテーション（デイケア）

| | 事業所名 | 住所 | 電話番号 | FAX |
|---|---|---|---|---|
| 5 | 須木診療所 | 須木下田 1224 番地 | 48-2025 | 48-2295 |

## 病院・医院

| | 医療機関名 | 診療科目 | 住所 | 電話番号 | FAX |
|---|---|---|---|---|---|
| 1 | いしざわ循環器内科 | ※ 循・消・内 | 原田 2143 番地 1 | 33-1438 | 33-1321 |
| 2 | 井尻眼科医院 | ※ 眼 | 向江 261 番地 | 37-3007 | 37-3007 |
| 3 | えびの眼科こだま小児科医院 | ※ 眼・小 | 大明司 1023 番地 | 35-3003 | 35-3008 |
| 4 | えびの共立病院 | ※ 婦・産 | 向江 506 番地 | 37-1313 | 37-1012 |
| 5 | えびの市立病院 | 内・外・整外・リハ・放 | 原田 3223 番地 | 33-1023 | 33-5826 |
| 6 | えびの整形外科医院 | ※ 整外・リハ・リウ | 小田 1169 番地 1 | 35-1250 | 35-0155 |
| 7 | えびのセントロクリニック | ※ 内・外・呼・循 | 上江 1007 番地 4 | 33-5777 | 33-1001 |
| 8 | えびの第一クリニック | ※ 内・循・胃・皮 | 原田 2236 番地 | 33-0148 | 33-5816 |
| 9 | 京町温泉クリニック | ※ 内・リハ・循・消 | 亀沢 391 番地 1 | 37-2233 | 37-2485 |
| 10 | 京町共立クリニック | ※ 内・消・循・放・リハ・腎 | 向江 508 番地 | 37-1011 | 37-0006 |
| 11 | 杉原耳鼻咽喉科 | ※ 耳鼻・咽・アレ・気管 | 原田 3236 番地 | 21-3100 | 33-6400 |
| 12 | 丹医院 | 内・外・皮 | 大河平 4327 番地 37 | 33-0107 | 33-5850 |
| 13 | 前田医院 | ※ 内・胃・循・小 | 栗下 218 番地 1 | 35-1151 | 35-0191 |
| 14 | 若葉クリニック | ※ 消・内・胃・眼 | 杉水流 50 番地 1 | 33-3838 | 33-3818 |

※が先頭にある医療機関の診療科目は在宅当番時の診療科目になります。
それ以外は結 net にしもろホームページ上（R7.2.12 現在）の診療科目を掲載しています。

## 歯科

| | 医療機関名 | 住所 | 電話番号 | FAX |
|---|---|---|---|---|
| 1 | 石坂歯科医院 | 栗下 1374 番地 | 35-2700 | 35-2700 |
| 2 | 松田歯科医院 | 向江 852 番地 | 37-0111 | |
| 3 | 浜崎歯科医院 | 浦 1578 番地 1 | 37-1990 | 37-1956 |
| 4 | はまだ歯科医院 | 原田 3216 番地 18 | 33-5647 | 27-3315 |
| 5 | 田中歯科医院 | 原田 3460 番地 01 | 33-0262 | 33-5195 |
| 6 | わたなべ歯科医院 | 小田 596 番地 8 | 35-1050 | 35-0195 |
| 7 | ひだか歯科医院 | 向江 494 番地 1 | 37-3000 | |

## 薬局

| | 薬局名 | 住所 | 電話番号 | FAX |
|---|---|---|---|---|
| 1 | あい薬局 | 大明司 1024 番地 5 | 35-2822 | 35-2826 |
| 2 | ヘルシー薬局　京町店 | 亀沢 392 番地 1 | 48-1007 | 48-1008 |
| 3 | すみれ薬局 | 杉水流 51 番地 3 | 25-3033 | 25-3034 |
| 4 | 二葉薬局京町 | 向江 499 番地 | 25-5500 | 25-5501 |
| 5 | いいの薬局 | 原田 2237 番地 7 | 25-3946 | 25-3947 |
| 6 | ケーアイ調剤薬局えびの店 | 原田 3236 番地 3 | 21-3063 | 21-3067 |
| 7 | きらり薬局 | 小田 867 番地 4 | 25-4667 | 25-4668 |
| 8 | ひむか薬局　えびの店 | 原田 2143 番地 3 | 33-1704 | 33-1705 |
| 9 | えびの薬局 | 上江 1026 番地 2 | 27-3501 | 27-3502 |
| 10 | 二葉薬局　加久藤 | 栗下 214 番地 8 | 25-4407 | 25-4408 |
| 11 | そうごう薬局　えびの店 | 原田 3187 番地 2 | 33-5701 | 33-5702 |

# えびの市

## 介護施設

### 居宅介護支援

| | 事業所名 | 住所 | 電話番号 | FAX |
|---|---|---|---|---|
| 1 | さくら苑新館 | 大河平 4633 番地 10 | 27-3137 | 27-3138 |
| 2 | ケアプランセンターほうよう | 原田 2216 番地 10 | 25-3222 | 25-3382 |
| 3 | えびの市社会福祉協議会 | 栗下 67 番地 | 35-2800 | 35-1983 |
| 4 | えびの市西部指定居宅介護支援事業所（えびの涼風園） | 岡松 1 番地 | 37-3085 | 37-2310 |
| 6 | 訪問看護ステーションケアふる | 栗下 209 番地 5 | 35-1601 | 35-1652 |
| 8 | 指定居宅介護支援事業所ゆうゆう | 亀沢 272 番地 | 37-2177 | 48-0771 |
| 9 | 居宅介護支援事業所りぼん | 岡松 1053 番地 | 090-3010-2438 | 48-5388 |
| 10 | ケアプラン活きがい発電所 | 原田 2734 番地 90 | 48-1012 | 48-8787 |
| 11 | ヤマゲ居宅介護支援事業所 | 永山 1182 番地 1 | 090-4226-1137 | 0985-68-3061 |

### 介護予防支援

| | | | | |
|---|---|---|---|---|
| 13 | えびの市地域包括支援センター | 栗下 1292 番地 | 35-1112 | 35-0653 |

### 訪問介護（ヘルパー）

| | 事業所名 | 住所 | 電話番号 | FAX |
|---|---|---|---|---|
| 14 | えびの市社会福祉協議会 | 栗下 67 番地 | 35-2800 | 35-1983 |
| 15 | えびの涼風園指定訪問介護事業所 | 岡松 1 番地 | 37-3208 | 37-2310 |
| 17 | ヘルパーステーション京町温泉 | 亀沢 272 番地 | 37-2270 | 48-0771 |
| 60 | ケアステーションすまいりんぐ | 原田 2139 番地 | 48-1700 | 48-1701 |

### 訪問看護（ステーション）

| | 事業所名 | 住所 | 電話番号 | FAX |
|---|---|---|---|---|
| 18 | 訪問看護ステーションひかり | 原田 2200 番地 9 | 33-6300 | 33-6312 |
| 19 | 訪問看護ステーションケアふる | 栗下 209 番地 5 | 35-1601 | 35-1652 |
| 20 | 訪問看護ステーションおうち生活応援団 | 原田 1781 番地 | 080-2726-9491 | 27-3130 |
| 21 | 訪問看護ステーション　3rd　Hand | 向江 630 番地 1 | 48-9255 | 48-9274 |

### 通所介護（デイサービス）

| | 事業所名　※（地）…地域密着型 | 住所 | 電話番号 | FAX |
|---|---|---|---|---|
| 22 | デイサービスセンターげんきゆのはな館　（地） | 亀沢 392 番地 5 | 37-0200 | 37-0200 |
| 23 | 小規模デイサービス　より処ゆるり　（地） | 向江 776 番地 1 | 37-0062 | |
| 24 | えびの市社会福祉協議会　（地） | 栗下 68 番地 | 35-0066 | 35-0071 |
| 25 | 加久藤デイサービスセンター | 西郷 648 番地 2 | 35-1282 | 35-1222 |
| 26 | シルバーケアステーションほうよう | 原田 2216 番地 10 | 25-3311 | 25-3382 |
| 27 | さくら苑新館ディサービス | 大河平 4633 番地 10 | 27-3137 | 27-3138 |
| 29 | デイサービス活きがい発電所えびの　（地） | 大明司 50 番地 7 | 48-0808 | 48-0900 |
| 30 | 活発えびの短時間道場　（地） | 原田 2734 番地 90 | 48-1011 | 48-8787 |
| 61 | 機能訓練型デイサービスえびの | 大明司 1007 番地 | 35-2345 | 35-0839 |

### 通所リハビリテーション（デイケア）

| | 事業所名 | 住所 | 電話番号 | FAX |
|---|---|---|---|---|
| 31 | 介護老人保健施設さくら苑 | 大河平 4327 番地 37 | 33-2127 | 33-5253 |
| 33 | 京町温泉クリニック | 亀沢 391 番地 1 | 37-2233 | 37-2485 |

### 通所リハビリテーション（デイケア）

| | 事業所名 | 住所 | 電話番号 | FAX |
|---|---|---|---|---|
| 34 | えびの第一クリニックデイケアセンター | 原田 2236 番地 | 33-0178 | 33-1178 |
| 35 | えびの整形外科医院 | 小田 1169 番地 1 | 35-1250 | 35-0155 |
| 36 | のなか整形外科 | 原田 3187 番地 | 33-2000 | 33-2001 |

### 福祉用具貸与・特定福祉用具販売

| | 事業所名 | 住所 | 電話番号 | FAX |
|---|---|---|---|---|
| 37 | ライフサポート | 大河平 4633 番地 43 | 33-3444 | 33-3445 |
| 38 | ケアサポートスマイル | 原田 77 番地 | 0120-144-008 | 27-3355 |
| 39 | ユタカホームプランニング | 永山 1176 番地 1 | 48-1590 | 48-1591 |

### 短期入所生活介護

| | 事業所名 | 住所 | 電話番号 | FAX |
|---|---|---|---|---|
| 40 | 特別養護老人ホームあけぼの園 | 榎田 579 番地 10 | 35-2667 | 35-2927 |
| 41 | 特別養護老人ホームえびの涼風園 | 岡松 1 番地 | 37-1220 | 37-2310 |
| 42 | シルバーケアステーションほうよう | 原田 2216 番地 10 | 25-3311 | 25-3382 |
| 44 | さくら苑新館ショートステイ | 大河平 4633 番地 10 | 27-3137 | 27-3138 |

### 短期入所療養介護

| | 事業所名 | 住所 | 電話番号 | FAX |
|---|---|---|---|---|
| 45 | 介護老人保健施設さくら苑 | 大河平 4327 番地 37 | 33-2127 | 33-5253 |

### 介護老人福祉施設（特別養護老人ホーム）

| | 事業所名 | 住所 | 電話番号 | FAX |
|---|---|---|---|---|
| 46 | 特別養護老人ホームあけぼの園 | 榎田 579 番地 10 | 35-2667 | 35-2927 |
| 47 | 特別養護老人ホームえびの涼風園 | 岡松 1 番地 | 37-1220 | 37-2310 |
| 48 | 特別養護老人ホーム八幡の里 | 原田 1403 番地 27 | 27-4165 | 25-3363 |

### 介護老人保健施設（老健施設）

| | 事業所名 | 住所 | 電話番号 | FAX |
|---|---|---|---|---|
| 49 | 介護老人保健施設さくら苑 | 大河平 4327 番地 37 | 33-2127 | 33-5253 |

### 特定施設入居者生活介護

| | 事業所名 | 住所 | 電話番号 | FAX |
|---|---|---|---|---|
| 52 | ケアハウスさくらの杜 | 大河平 4327 番地 26 | 25-3258 | 25-3259 |
| 53 | 養護老人ホーム真幸園 | 昌明寺 70 番地 1 | 37-1504 | 37-1717 |
| 62 | 介護付有料老人ホームさつき苑 | 亀沢 391 番地 1 | 37-2233 | 37-2485 |

### 認知症対応型共同生活介護

| | 事業所名　※（地）…地域密着型 | 住所 | 電話番号 | FAX |
|---|---|---|---|---|
| 54 | グループホーム顔なじみ　（地） | 榎田 579 番地 36 | 25-4557 | 35-1480 |
| 55 | グループホームあおい（葵）　（地） | 原田 2153 番地 6 | 25-3778 | 33-6789 |
| 56 | グループホームもみの木　（地） | 原田 2199 番地 1 | 27-3338 | 33-2272 |

### 有料老人ホーム

| | 事業所名 | 住所 | 電話番号 | FAX |
|---|---|---|---|---|
| 57 | 有料老人ホーム京町栄寿園 | 亀沢 391 番地 2 | 37-2177 | 37-2177 |

## 病院・医院

| | 医療機関名 | 診療科目 | 住所 | 電話番号 | FAX |
|---|---|---|---|---|---|
| 1 | 川井田医院 | ※胃･外･内･肛･リハ | 西麓 173 番地 3 | 42-2000 | 42-4762 |
| 2 | 国民健康保険高原病院 | ※外・内 | 西麓 871 番地 | 42-1022 | 42-2415 |
| 4 | ふきやま霧島東麓クリニック | ※小・アレ・内 | 西麓上馬場 849 番地 3 | 25-6010 | 25-6080 |

※が先頭にある医療機関の診療科目は在宅当番時の診療科目になります。それ以外は結 net にしもろホームページ上（R7.2.12 現在）の診療科目を掲載しています。

## 歯科

| | 医療機関名 | 住所 | 電話番号 | FAX |
|---|---|---|---|---|
| 1 | 益山歯科医院 | 西麓 845 番地 | 42-4184 | |
| 2 | 高原あらたけ歯科クリニック | 広原 4955 番地 7 | 42-1123 | |

## 薬局

| | 薬局名 | 住所 | 電話番号 | FAX |
|---|---|---|---|---|
| 1 | 二葉薬局 高原 | 西麓 427 番地 1 | 25-6011 | 25-6022 |
| 2 | ハロー薬局 高原店 | 西麓 432 番地 1 | 25-6320 | 25-6321 |
| 3 | たかはる薬局 | 西麓 922 番地 1 | 25-6033 | 25-6034 |
| 4 | むさし薬局 | 西麓 173 番地 1 | 42-5600 | 42-5601 |



# 介護施設

### 居宅介護支援

| | 事業所名 | 住所 | 電話番号 | FAX |
|---|---|---|---|---|
| 1 | 高原町社会福祉協議会 | 西麓 360 番地 1 | 42-4975 | 42-4974 |
| 2 | 居宅介護支援皇子原 | 西麓 173 番地 3 | 42-2067 | 42-4762 |
| 3 | ミューズの朝高原居宅介護支援事業所 | 西麓 432 番地 2 | 42-5150 | 42-5175 |
| 4 | ケアプランセンター　さの | 西麓 583 番地 | 090-8396-0560 | 47-0234 |
| 5 | ケアサポート　なみき | 蒲牟田 1066 番地 27 | 47-4448 | 47-4448 |
| 6 | 居宅介護支援事業所　あおば | 広原 2158 番地 | 47-0129 | 47-4845 |

### 介護予防支援

| | | | | |
|---|---|---|---|---|
| 7 | 高原町地域包括支援センター | 西麓 360 番地 1 | 42-2581 | 42-4550 |

### 訪問介護（ヘルパー）

| | 事業所名 | 住所 | 電話番号 | FAX |
|---|---|---|---|---|
| 8 | 高原町社会福祉協議会 | 西麓 360 番地 1 | 42-2984 | 42-4974 |
| 9 | ミューズの朝 高原 訪問ヘルパーステーション | 広原 4965 番地 1 | 42-5556 | 42-5557 |

### 訪問看護（ステーション）

| | 事業所名 | 住所 | 電話番号 | FAX |
|---|---|---|---|---|
| 11 | 国民健康保険高原病院 | 西麓 871 番地 | 42-1022 | 42-2415 |

### 通所介護（デイサービス）

| | 事業所名 | 住所 | 電話番号 | FAX |
|---|---|---|---|---|
| 12 | ミューズの朝 高原 デイサービスセンター | 広原 4965 番地 1 | 42-5556 | 42-5557 |
| 13 | 川井田医院通所介護 | 西麓 173 番地 3 | 42-3775 | 42-4762 |
| 14 | 夢の村ディサービスセンター | 広原 3821 番地 1 | 25-6338 | 25-6339 |
| 15 | ミューズの朝 高原二番館 デイサービスセンター | 蒲牟田 7348 番地 2 | 42-4601 | 42-4602 |
| 16 | リハビリケアセンター音いろ | 広原 2103 番地 | 47-5599 | 47-5599 |
| 31 | 介護予防のための通所サービス　クラク | 蒲牟田 1185 番地 218 | 47-0674 | 42-2466 |

### 短期入所生活介護

| | 事業所名 | 住所 | 電話番号 | FAX |
|---|---|---|---|---|
| 18 | ミューズの虹高原ショートステイ | 広原 4961 番地 7 | 42-0605 | 25-6871 |

### 小規模多機能型居宅介護

| | 事業所名　※(地)…地域密着型 | 住所 | 電話番号 | FAX |
|---|---|---|---|---|
| 19 | 小規模多機能ホーム　やすらぎの家　遊楽（地） | 蒲牟田 3021 番地 2 | 42-1678 | 42-1212 |
| 20 | 小規模多機能ホーム　やすらぎの家　喜楽（地） | 蒲牟田 1185 番地 218 | 47-5044 | 42-2466 |

### 介護老人福祉施設（特別養護老人ホーム）

| | 事業所名　※(地)…地域密着型 | 住所 | 電話番号 | FAX |
|---|---|---|---|---|
| 21 | 特別養護老人ホーム　ミューズの虹　高原 | 広原 4961 番地 7 | 42-0605 | 25-6871 |
| 22 | 地域密着型特別養護老人ホーム　はるかぜ（地） | 西麓 180 番地 3 | 25-6001 | 42-5666 |

### 介護医療院

| | 事業所名 | 住所 | 電話番号 | FAX |
|---|---|---|---|---|
| 23 | 川井田医院 | 西麓 173 番地 3 | 42-2000 | 42-4762 |

### 認知症対応型共同生活介護

| | 事業所名　※(地)…地域密着型 | 住所 | 電話番号 | FAX |
|---|---|---|---|---|
| 25 | グループホーム　ミューズの空　高原（地） | 蒲牟田 7351 番地 2 | 42-1256 | 42-0227 |
| 26 | グループホーム　皇子原（地） | 西麓 173 番地 3 | 42-1160 | 42-4762 |
| 27 | 夢の村　グループホーム（地） | 広原 3821 番地 1 | 42-4585 | 42-4585 |

### 有料老人ホーム

| | 事業所名 | 住所 | 電話番号 | FAX |
|---|---|---|---|---|
| 28 | ミューズの朝　高原 | 広原 4965 番地 1 | 42-5556 | 42-5557 |
| 29 | ミューズの朝　高原　二番館 | 蒲牟田 7348 番地 2 | 42-4601 | 42-4602 |